

**Project**  
**“Responsible Conduct of Research -Research Integrity and Ethics in Georgian Universities”**  
**(ETHICS)**



- Program: ERASMUS-EDU-2022-CBHE-STRAND-3
- Project Number: 101082546
- Project Duration: 48 Months (01/02/2023 – 31/01/2027)

---

The Scientific and Creative Research and Development Department at the Tbilisi State Academy of Art organised and conducted a series of training sessions titled "Responsible Conduct of Research: Research Integrity and Ethics."

These sessions were aimed at the academy's academic staff and researchers.

---

Tamta Tamar Shvgulidze, Head of the Scientific and Creative Research Service, and Kristine Darchia, a guest lecturer and doctoral student at the Tbilisi State University Academy, led the training.

In the spring and autumn semester of 2024, 12 training sessions were conducted.

The following topics were discussed during these sessions:

1. Promoting a Responsible Research Culture
2. Understanding the Limits of Plagiarism
3. Training on Fundamental Scientific Values
4. Addressing Unscrupulous Research: Warnings and Prevention (Creating Positive Research Environments)
5. Mechanisms for Protecting Respondents in Research
6. Reporting and Managing Dishonest Behavior in Academic and Research Settings
7. Understanding the Release from Moral Responsibility in Case of Violations (Separation and Deactivation) and UKRIO Procedures for Addressing Violations
8. The Role of Research Ethics Committees
9. Ethics in Authorship and Publishing: Policy Implementation
10. The Impact of Generative Artificial Intelligence on Research









European Network  
for Academic  
Integrity



კვლევის პასუხისმგებლობიანად  
წარმართვა – კვლევის კეთილსინდისიერება  
და ეთიკა ქართულ  
უნივერსიტეტებში (ETHICS)



Sesili Dzebniauri



Kristine Darchia



Tamar Khundadze



Tamta Tamara Sh...



Maia Chkhikvadze

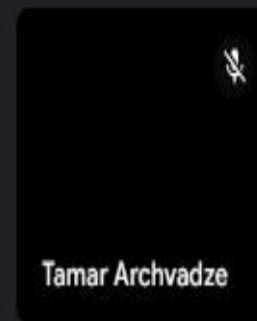

Tamar Archvadze



Tinano Batiashvili



nikoloz deavdari...



Lana Karaia

# კვლევის კეთილსინდისიერების ევროპული ქცევის კოდექსი (შესწორებული გამოცემა 2023) – Violations of RI



## ფაბრიკაცია/Fabrication

- მონაცემების ან შედეგების შედგენა და მათი ჩაწერა, თითქოს ისინი რეალურია.

## გაყალბება/Falsification

- კვლევის მასალების, აღჭურვილობის, სურათების ან პროცესების მანიპულირება ან მონაცემების ან შედეგების უმართებულოდ შეცვლა.

## პლაგიატი/Plagiarism

- სხვა ადამიანების ნამუშევრების ან იდეების გამოყენება, ორიგინალური წყაროს სათანადო დამოწმების გარეშე.



Kristine Darchia



Tamar Khundadze



Tamta Tamara Sh...

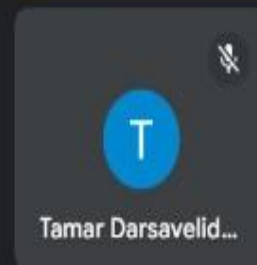

Tamar Darsavid...

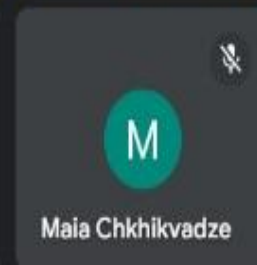

Maia Chkhikvadze



Tinano Batiashvili



Sesili Dzebniauri

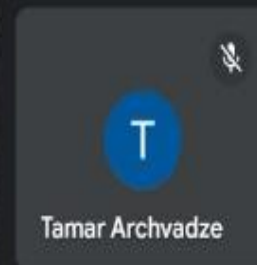

Tamar Archvadze



nikoloz deavdari...



Lana Karaia

Don't share your entire screen or browser window. Share window instead.

Stop presenting

Ignore

## კლაგიატი მოიცავს:



- სხვისი ნამუშევრის გამოყენება და საკუთარ ნაშრომად წარმოჩენა
- სხვა ნაწარმოების თარგმნა ან პერიფრაზი ორიგინალი წყაროს მითითების გარეშე
- საკუთარი ადრე გამოქვეყნებული ნამუშევრის გამოყენება სათანადო აღიარების გარეშე
- სხვა წყარო არ არის სათანადოდ დამოწმებული



Nana Iashvili



Nana Kutateladze



Tea Tabatadze



Sesili Dzebniauri



Rusudan Eristavi



Kristine Darchia



Nino Kvrivishvili



2 others



Tamta Tamara S...





Microsoft PowerPoint window showing a presentation slide. The slide features the logo of the European Network for Academic Integrity in the top right corner. The main title of the slide is in Georgian: "კვლევის კეთილსინდისიერება და გენერაციული ხელოვნური ინტელექტი" (Research Integrity and Generative Artificial Intelligence). Below the title is the subtitle "საფრთხეები და გამოწვევები" (Risks and Challenges). At the bottom of the slide, there is text identifying the presenter: "დარდნობა შუბლეგ ავტორთა პრეზენტაციებს: ტომას დოლტინეაი (მასაჩუსეტსის უნივერსიტეტი, ზემოთ) ირანე ვაქნაძე (ქვემოთ) (ქვემოთის უნივერსიტეტის კვლევა)". The slide is displayed within a presentation application interface with various toolbars and a slide navigation pane on the left.



A row of video call participant thumbnails. From left to right, the participants are: Kristine Darchia, გეორგი გლოტი (Georgi Glogti), Tamar Khunda..., Vaja Tarasashvili, Liana Siradze, Maia Chkhikva..., Maka Chichina..., naira galakhva..., Nikoloz Abash..., and Lana Karala. Each thumbnail includes a small icon indicating whether the participant's video is on or off.



4 კვლევის კეთილსინდისიერება და გენერაციული ხელოვნური ინტელექტის გამოწვევები - PowerPoint

Insert Design Transitions Animations Slide Show Review View Recording Help

Layout - Reset Section -

Text Direction - Align Text - Convert to Shapes -

Shape Fill - Shape Outline - Shape Effects -

Find Replace Select -

European Network for Academic Integrity

# კვლევის კეთილსინდისიერება და გენერაციული ხელოვნური ინტელექტი

## საფრთხეები და გამოწვევები

ენინიონა შუნიფუ ავტოროსა შინაშინაიფუბს  
ტონის ფოლტინეკი (მასარის უნივერსიტეტი, ჩეხეთი)  
ირინე ვაუნდინინე (სოუნტრის უნივერსიტეტი კევი)

Click to add notes

Notes Comments

31%



Kristine Darchia

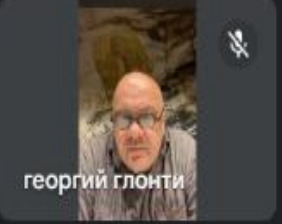

georgii glonti

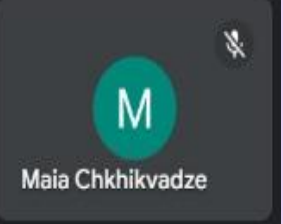

Maia Chkhikvadze



Tamar Khundadze



Vaja Tarasashvili

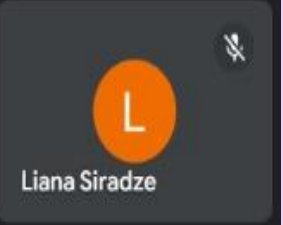

Liana Siradze



Tamta Tamara Shavg...



Maka Chichinadze



Nikoloz Abashidze

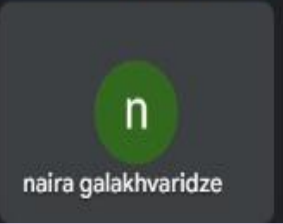

naira galakhvaridze



Lana Karaia

Tamara Shavgulidze (You, presenting)

Stop presenting

Warning: don't share your entire screen or just a tab or a different window instead.

Stop presenting

Ignore



Kristine Darchia



Nana lashvili



Tamar Archvadze



marina Tevzaia



Nana Kutateladze



Sesili Dzebniuri

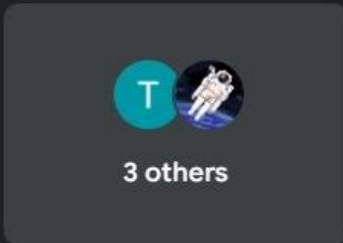

3 others



Tamta Tamara Shavg...



Rusudan Eristavi



Tamar Darsavelidze

People

Mute all

Add people

Search for people

IN MEETING

Contributors 13

- Tamta Tamara Sha... (You) Meeting host
- Tamta Tamara Shavgulid... Your presentation
- Ketevan Kvirikadze
- Kristine Darchia
- marina Tevzaia
- Nana lashvili





Tamta Tamara Shavgulidze (You, presenting)

Stop presenting

Upgrade now

error, don't share your browser window. Share just a PDF window instead.

PDF to Word PDF to Image Highlight Text comment Text Box Ignore

სადწერილობის შესწავლა ENAI

კვლევის დასაწყისის მართვების მოცულობა და მართვა

• კვლევის დასაწყისის მართვების მოცულობა და მართვა

• კვლევის დასაწყისის მართვების მოცულობა და მართვა

• კვლევის დასაწყისის მართვების მოცულობა და მართვა

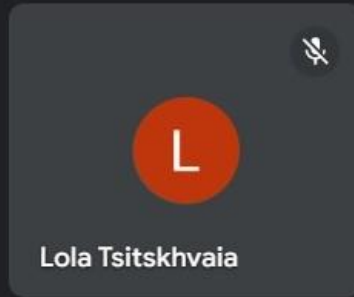
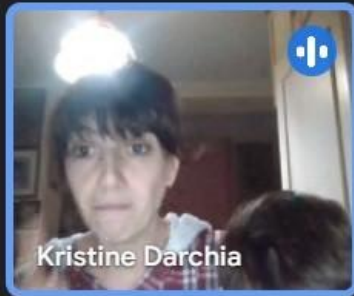

People

Mute all

Add people

- Lola Tsitskhvaia
- Nana Kutateladze
- Rusudan Eristavi
- Sesili Dzebniauri
- Tamar Archvadze
- Tamar Darsavelidze
- Tea Tabatadze





K Kristine Darchia (Presenting)



Kristine Darchia



Maka Chichinadze



Tamar Khundadze



naira galakhvaridze



marina Tevzaia

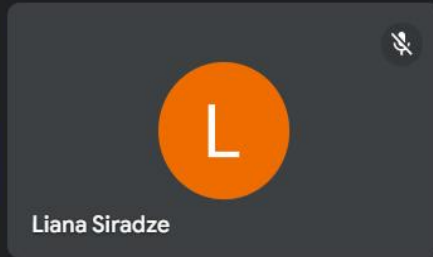

Liana Siradze

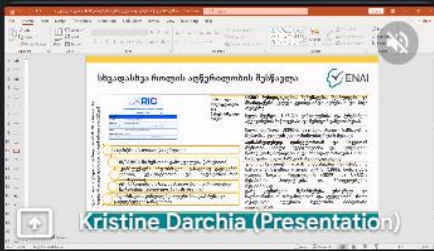

Kristine Darchia (Presentation)



5 others



Tamta Tamara Shavgulidze



8:20 PM | rvp-robi-oom



People



Mute all

Add people

- Tamta Tamara Sha... (You) Meeting host
- Kristine Darchia
- Kristine Darchia Presentation
- Liana Siradze
- Maia Chkhikvadze
- Maka Chichinadze
- marina Tevzaia

9°



ENG

20:20 22.03.2024





K Kristine Darchia (Presenting)

1. ETHICS კვლევის ვარიანტები - PowerPoint

File Home Insert Design Transitions Animations Slide Show Review View Recording Help

Clipboard Copy Paste Format Painter New Slide Section Slides Layout Reset

Font Paragraph Drawing Editing

## Erasmus+-ის პროექტი „ETHICS“

ENAI

**აქტივობები:**

- ✓ სადოქტორო პროგრამების აკრედიტაციის მიმართულებით პოლიტიკის ცვლილება და უსაერთო შესაძლებლობების გაძლიერება;
- ✓ კვლევის კეთილსინდისიერების თემატიკაზე მოდულის/მასური და საგანმანათლებლო კურსის/MOOC-ის შექმნა;
- ✓ მკვლევართა და კვლევის მხარდამჭერი კეთილსინდისიერების [INTEGRITY] თემატიკა ტრენინგი;
- ✓ საუნივერსიტეტო კვლევის კეთილსინდისიერების, პოლიტიკის, ეთიკისა და რესურსების შემუშავება;
- ✓ კვლევის კეთილსინდისიერების ეთიკის საბჭო;
- ✓ მკვლევართა მხარდამჭერი გარემოს ფორმირებისთვის აკადემიური მხარდამჭერისა და კვლევის კეთილსინდისიერების სერვისების განვითარება;
- ✓ საქართველოს უნივერსიტეტებში პასუხისმგებლიანი სამეცნიერო კომუნიკაციის განვითარება.

**პარტნიორები:**

**კოორდინატორი:**

- ილიას სახელმწიფო უნივერსიტეტი (საქართველო)

**პარტნიორები ევროპიდან:**

- ამსტერდამის თავისუფალი უნივერსიტეტი VU (ნიდერლანდები);
- აკადემიური კეთილსინდისიერების ევროპული ქსელი/ასოციაცია ENAI (ჩეხეთი);
- ჩარლზის უნივერსიტეტი CUNI (ჩეხეთი) & მასარიკის უნივერსიტეტი MU (ჩეხეთი);

**პარტნიორები საქართველოდან:**

- 10 უმაღლესი საგანმანათლებლო დაწესებულება
- 3 არასაუნივერსიტეტო პარტნიორი

პარტნიორები საქართველოდან:  
ილიას სახელმწიფო უნივერსიტეტი, საქართველოს უნივერსიტეტი, საქართველოს სახელმწიფო უნივერსიტეტი

Slide 3 of 22 English (United States)

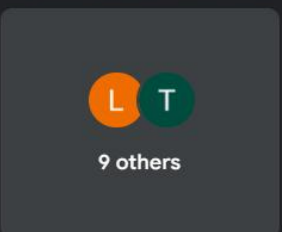
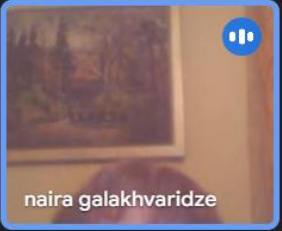

9:46 PM | qsa-deao-qzw



You have extensions installed that may affect the quality of your call

Learn more Dismiss

Kristine Darchia (Presenting)

People

Mute all Add people

- Lela Gotsiridze
- Mariam Janelidze
- mariam mikadze
- Nana Kutateladze
- natia togonidze
- nina nikogosian
- nini bekauri
- Nino Kopadze

Nino Kopadze Tatia Gvineria Ia Liparteliani Rusudan Eristavi Tamriko Minash... 10 others Tamta Tamara S...

Reaction bar with icons for heart, thumbs up, party, clapping, crying, sad, angry, and thumbs down.

8:32 PM | II ტერინგის ბმული

Call control bar with icons for mute, video off, chat, reactions, screen share, hand raise, and end call.

System tray icons including info, participants (18), chat, and lock.

Windows taskbar with various application icons and system tray showing time 20:32 and date 18.10.2024.



You have extensions installed that may affect the quality of your call [Learn more](#) [Dismiss](#)

**K** Kristine Darchia (Presenting)

მართვის უზრუნველყოფის მატრიცა აკადემიური კეთილსინდისიერებისთვის

კეთილსინდისიერების კულტურის გაძლიერება

- ტრენინგი და პერსონალის შესაძლებლობების განვითარება
- სტრუქტურების ინფორმირება, განათლება და აღზრდა
- სასწავლო დამხმარე მასალის და გარემოს შექმნა აკადემიური კეთილსინდისიერებისთვის
- შეფასებების შემუშავება აკადემიური კეთილსინდისიერებისთვის

Kristine Darchia

Nana Kutatela...

Nino Kopadze

mariam chorgo...

5 others

Tamta Tamara ...

People ✕

[🔇 Mute all](#) [👤+ Add people](#)

Contributors 11 ^

- Tamta Tamara Sha... (You) Meeting host [🔇](#) [⋮](#)
- Kristine Darchia [🔇](#) [⋮](#)
- Kristine Darchia Presentation [🔇](#) [⋮](#)
- mariam chorgoliani [🔇](#) [⋮](#)
- Mariam Janelidze [🔇](#) [⋮](#)
- Nana Kutateladze [🔇](#) [⋮](#)



8:14 PM | III ტრენინგის ბმული